Vジャンプ
6月号付録小冊子
シンクロ召喚が
新たなる戦術を生む!!
シンクロ召喚の方法と
OCG&「DT」での
デッキ構築法を伝授!!
SYNCHRO SUMMON TACTICS
ユウギオウコク シンクロサモン タクティクス
Yu-Gi-Oh-Kokku
©高橋和希 スタジオ・ダイス/集英社 企画・制作/KONAMI
©高橋和希 スタジオ・ダイス/集英社・テレビ東京・NAS
©2008 Konami Digital Entertainment Co., Ltd

Yu-Gi-Oh-Koku SYNCHRO SUMMON TACTICS

シンクロ召喚をマスターせよ!!

この小冊子では、次世代デュエルを予感させる新システム・シンクロ召喚を使いこなすための、すべての知識と技を伝授!!

ルール1 シンクロモンスターの決まり

シンクロモンスターはエクストラデッキに投入するぞ！　エクストラデッキには、シンクロモンスターと融合モンスターを合わせて15枚まで投入可能だ!!

シンクロモンスターのシンクロ召喚には、必ず1体のチューナーと1体以上のチューナー以外のモンスターが必要になるぞ！

スターダスト・ドラゴン

ルール2 シンクロ召喚の手順

召喚したいシンクロモンスターのレベルとフィールド上のチューナー＋その他のモンスターのレベルを合わせる!!

シンクロモンスター　レベル8

＝

チューナー　レベル3

＋

その他のモンスター　レベル5

チューナー＋その他のモンスターを墓地に送ってシンクロ召喚!!

メインフェイズに素材を墓地へ送る事で、エクストラデッキからシンクロ召喚できる!!
特殊召喚扱いのため、1ターンに何度でも行えるぞ！

SYNCHRO SUMMON TACTICS Contents

シンクロ　サモン　タクティクス　コンテンツ

1 発売直後「TDGS」特集！ 最新ブースターでシンクロ召喚!! 03
2 「DT」徹底解明！ スピードデュエルでシンクロ召喚!! 09
3 ついに公開！ 『遊☆戯☆王』最新ゲーム!! 16

遊戯王デュエルモンスターズ オフィシャルカードゲーム
THE DUELIST GENESIS
ザ・デュエリスト・ジェネシス

発売直後「TDGS」特集！最新ブースターでシンクロ召喚!!

ついにその全貌が明らかになった新要素満載のブースター「TDGS」。今回はその中からシンクロ召喚に特化したカードと、VJオリジナルデッキを紹介ッ！

カード　絶賛発売中　●メーカー／KONAMI　●ジャンル／カードゲーム　●価格／150円（税込）

新種族〝サイキック族〟を完全公開!!

LPを代償に、多彩な効果を発揮するサイキック族を一挙公開!! シンクロモンスター&チューナーも存在するので、シンクロ召喚を取り入れたデッキが構築可能だ！

シンクロモンスター

マジカル・アンドロイド

最低でも毎ターン600LPを回復できる。レベルが低いため、シンクロ素材を「緊急テレポート」で呼び出す事で速攻召喚が可能!!

メンタルスフィア・デーモン

回復効果に加え、サイキック族を魔法・罠から守る能力も持つ。高レベルなのでレベル3の「サイコ・コマンダー」を素材に使おう。

チューナー&サポートモンスター

メンタルマスター

レベル4のサイキック族を特殊召喚すれば「アンドロイド」を召喚できる。

クレポンス

効果で自身を守れるので、フィールドに残りやすい。シンクロ素材に使おう。

サイコ・コマンダー

チューナーではかなりの高レベル。「メンタルスフィア」召喚には必須だ。

カバリスト

LPのコストはかかるが、どんなサイキック族でも手札に加えられるぞ！

テレキアタッカー

他のサイキック族の身代わりとして使える。シンクロ素材を破壊から守れ。

ディストラクター

LPのコストは大きいが魔法・罠1枚を破壊する効果はかなり強力だぞ!!

魔法&罠カード

サイキック・インパルス

相手の手札が多い時に発動して手札を破壊！

サイキックブレイク

シンクロ素材のレベル調整に活用しよう。

サイコ・チャージ

強力なドロー効果を持ったサイキック専用罠。

サイコ・ヒーリング

モンスター効果で失ったLPを回復しよう。

アニメ『5D's』カードが大量登場!!

「TDGS」には、いよいよ放送開始となったアニメ『5D's』に登場する数々の魅力的なカードを収録!! 今回はシンクロモンスターを中心に強力カードを徹底紹介!!

シンクロモンスター

ニトロ・ウォリアー

召喚素材のチューナーには「ニトロ・シンクロン」が必要だぞ。

スターダスト・ドラゴン

フィールドのカードを守る効果を持った"星屑の龍"で勝利せよ!!

レッド・デーモンズ・ドラゴン

守備表示モンスターを完全粉砕する脅威の効果でフィールド制圧!!

ゴヨウ・ガーディアン

破壊した相手モンスターのコントロールを奪ういやらしい能力だ。

チューナー&サポートモンスター

ニトロ・シンクロン

チューナー

「ニトロ・ウォリアー」を召喚するために使って、手札の増強を狙おう。

ダーク・リゾネーター

チューナー

チューナーにしてはレベルが高く、自身を戦闘から守る効果も持っている。

ジュッテ・ナイト

チューナー

強力なモンスターも、守備表示にすれば破壊できる手段はたくさんあるぞ。

デッド・ガードナー

このカードを相手に破壊させ、攻撃力を下げてからトドメの一撃を与えろ。

ダブル・プロテクター

攻守の低いチューナーを効果で守ろう。相手の攻撃力を下げる能力も持つ。

ゴロゴル

守備力が高いので、裏側守備表示でセットして相手の戦術をうかがおう。

魔法&罠カード

ファイティング・スピリッツ

攻撃力が低いチューナーに装備させれば戦闘でも活躍してくれるぞ。

ドミノ

戦闘で破壊したモンスターに加え、さらに1体を破壊できる魔法。

ガード・ブロック

ここぞという時に発動させてピンチを脱出!ドロー効果もあるぞ。

スターゲート

カウンターが貯まれば貯まるほど強力モンスターを召喚できる罠だ。

シンクロ召喚用カードに注目!!

「TDGS」ではシンクロ召喚をサポートする魔法・罠が登場する。最低でも2体の素材を必要とするシンクロ召喚を簡単に成功させるために、有効活用だ。

イージーチューニング

素材として墓地に送ったチューナーをコストにできるぞ。

シンクロキャンセル

シンクロ素材に使ったモンスターを再び召喚できるのだ。

ライトニング・チューン

レベル4・光属性をチューナーとして扱える脅威のカード。

『TDGS』パーフェクトカードリスト!!

シンクロモンスターやチューナーを含んだ全80種のカードを完全掲載!! キミの持っているカードにチェックを入れていきコンプリートを目指すのだ!!

No.	カード名	
TDGS-JP001	ワンショット・ブースター	□
TDGS-JP002	ニトロ・シンクロン	□
TDGS-JP003	ボルト・ヘッジホッグ	□
TDGS-JP004	デッド・ガードナー	□
TDGS-JP005	シールド・ウォリアー	□
TDGS-JP006	スモール・ピース・ゴーレム	□
TDGS-JP007	ミッド・ピース・ゴーレム	□
TDGS-JP008	ビッグ・ピース・ゴーレム	□
TDGS-JP009	ダーク・スプロケッター	□
TDGS-JP010	ダーク・リゾネーター	□
TDGS-JP011	ダブル・プロテクター	□
TDGS-JP012	ジュッテ・ナイト	□
TDGS-JP013	手錠龍	□
TDGS-JP014	モンタージュ・ドラゴン	□
TDGS-JP015	ゴロゴル	□
TDGS-JP016	メンタルマスター	□
TDGS-JP017	カバリスト	□
TDGS-JP018	クレポンス	□
TDGS-JP019	メンタルプロテクター	□
TDGS-JP020	サイコ・コマンダー	□
TDGS-JP021	サイコ・ウォールド	□
TDGS-JP022	テレキアタッカー	□
TDGS-JP023	ディストラクター	□
TDGS-JP024	剣闘獣エクイテ	□
TDGS-JP025	ライトロード・プリースト ジェニス	□
TDGS-JP026	闇霊使いダルク	□
TDGS-JP027	メカウサー	□
TDGS-JP028	オイスターマイスター	□
TDGS-JP029	ツインバレル・ドラゴン	□
TDGS-JP030	伊弉凪	□
TDGS-JP031	くノーウォリアー	□
TDGS-JP032	ファラオの化身	□
TDGS-JP033	ダーク・アサシン	□
TDGS-JP034	金華猫	□
TDGS-JP035	大和神	□
TDGS-JP036	寂々虫	□
TDGS-JP037	騒々虫	□
TDGS-JP038	マルチ・ピース・ゴーレム	□
TDGS-JP039	ニトロ・ウォリアー	□
TDGS-JP040	スターダスト・ドラゴン	□

No.	カード名	
TDGS-JP041	レッド・デーモンズ・ドラゴン	□
TDGS-JP042	ゴヨウ・ガーディアン	□
TDGS-JP043	マジカル・アンドロイド	□
TDGS-JP044	メンタルスフィア・デーモン	□
TDGS-JP045	ファイティング・スピリッツ	□
TDGS-JP046	ドミノ	□
TDGS-JP047	ジャンク・アタック	□
TDGS-JP048	イージーチューニング	□
TDGS-JP049	シンクロキャンセル	□
TDGS-JP050	ライトニング・チューン	□
TDGS-JP051	サイキックブレイク	□
TDGS-JP052	サイキック・インパルス	□
TDGS-JP053	緊急テレポート	□
TDGS-JP054	草薙剣	□
TDGS-JP055	八尺勾玉	□
TDGS-JP056	八咫鏡	□
TDGS-JP057	歯車街	□
TDGS-JP058	召喚制限－パワーフィルター	□
TDGS-JP059	ライトロード・レイピア	□
TDGS-JP060	進化する人類	□
TDGS-JP061	バッテリーリサイクル	□
TDGS-JP062	皆既日蝕の書	□
TDGS-JP063	イクイップ・シュート	□
TDGS-JP064	エンジェル・リフト	□
TDGS-JP065	ガード・ブロック	□
TDGS-JP066	悲劇の引き金	□
TDGS-JP067	スターゲート	□
TDGS-JP068	シンクロン・リフレクト	□
TDGS-JP069	ブロークン・ブロッカー	□
TDGS-JP070	サイコ・チャージ	□
TDGS-JP071	サイコ・ヒーリング	□
TDGS-JP072	念導力	□
TDGS-JP073	ブローニング・パワー	□
TDGS-JP074	剣闘獣の戦車	□
TDGS-JP075	ライトロード・バリア	□
TDGS-JP076	インターセプト	□
TDGS-JP077	雷の裁き	□
TDGS-JP078	フィッシャーチャージ	□
TDGS-JP079	針虫の巣窟	□
TDGS-JP080	オーバースペック	□

シンクロ召喚対応 Vジャンプスペシャルデッキ公開!!

「TDGS」のカードを中心に構築されたシンクロ召喚デッキを紹介! 序盤はカード効果でチューナーを守り、好機を見逃さずシンクロせよッ!!

デッキの動かし方

サイキック・シンクロデッキ

「メンタルマスター」や「緊急テレポート」で素材となるカードをどんどんサーチし、条件がそろったら高レベルのシンクロ召喚を狙うのだ!!

カード名	枚数	カード名	枚数
カバリスト	×2	シンクロキャンセル	×1
クリッター	×1	スケープ・ゴート	×1
クレボンス	×3	洗脳−ブレインコントロール	×1
サイコ・ウォールド	×2	手札抹殺	×1
サイコ・コマンダー	×3	草すぎた埋葬	×1
ディストラクター	×2	光の護封剣	×1
テレキアタッカー	×2	激流葬	×1
メンタルプロテクター	×2	シンクロン・リフレクト	×1
メンタルマスター	×2	聖なるバリアーミラーフォースー	×1
大嵐	×1	ブローニング・パワー	×2
強制転移	×1	念導力	×1
緊急テレポート	×3	エクストラデッキ	
サイクロン	×1	マジカル・アンドロイド	×3
サイキックブレイク	×2	メンタルスフィア・デーモン	×3
死者蘇生	×1		

Key Card

緊急テレポート

シンクロ素材を用意する他にも、速攻魔法なので相手ターンでも使えるぞ。

2008年5月17日 デュエリストアイテムが新しくなる!!

アニメ「5D's」のスタートと共に、デュエルを助けるデュエリストアイテムも一新!! キミの大切なカードを守る便利なアイテムを装備して、新時代デュエルを勝ち残るのだッ!!

カードケース

プロテクターをつけても最大で65枚ものカードが入る。セパレーターもついていて、カードの整理もしやすいデュエリスト必携のアイテム!

セパレーター付き
価格:315円(税込)

2大巨龍シンクロデッキ

レベル8モンスターをシンクロ召喚するために、レベルの高いチューナーを使おう。「ライトニング・チューン」を活用する戦術もあるぞッ！

カード名	枚数	カード名	枚数
サイバー・ドラゴン	×1	洗脳ーブレインコントロール	×1
異次元の女戦士	×1	月の書	×2
霞の谷の戦士	×3	手札抹殺	×1
ジャンク・シンクロン	×2	貪欲な壺	×2
ダーク・リゾネーター	×2	早すぎた埋葬	×1
忍者マスターSASUKE	×3	光の護封剣	×1
放浪の勇者　フリード	×1	ライトニング・チューン	×3
ライトロード・パラディン ジェイン	×2	インターセプト	×2
ライトロード・マジシャン ライラ	×2	激流葬	×1
大嵐	×1	聖なるバリア ーミラーフォースー	×1
強制転移	×2	血の代償	×1
サイクロン	×1	エクストラデッキ	
増援	×2	スターダスト・ドラゴン	×3
死者蘇生	×1	レッド・デーモンズ・ドラゴン	×3
スケープ・ゴート	×1	ギガンテック・ファイター	×3

Key Card

サイバー・ドラゴン
素早く特殊召喚して、戦闘やシンクロ素材に使おう。

霞の谷の戦士
貴重なレベル4チューナー。効果もかなり強力だぞ！

デッキの動かし方

ハンディファイル

貴重なカードをファイリングできるアイテム。持ち運びにも便利なサイズだぞ！

4ポケットシート20枚入り（カード80枚収納）
価格：630円（税込）

キャリングケース

大量のカードを収録できる大型デュエリストアイテム。カードの他にもコインやサイコロなどを入れておける！

セパレーター5枚入り
価格：1260円（税込）

カードプロテクター

《5D's》のロゴが輝く新型プロテクター。シンクロモンスターやチューナーなど、大切なカードを守れッ!!

1パック100枚入り
価格：630円（税込）

死者の世界がフィールドを覆いつくす!!

アンデット族をテーマにした構築済みデッキが登場。メインにはあの「真紅眼」がアンデット化したカードが…!!

Column 1

決闘者必見の最新アイテム情報!!

新SDとマンガ最新刊という2つの『遊☆戯☆王』をスクープ!! どちらも決闘者なら見逃せない!!

▷▷▷カード
2008年6月21日発売

●メーカー／KONAMI
●ジャンル／カードゲーム
●価格／1050円（税込）

アンデット族が大量収録!!

多彩な特殊召喚方法が魅力のアンデット族の中から「ゾンビ・マスター」や入手困難な「ゲルニア」といった貴重なカードが収録されているぞ!!

ゲルニア

相手のカードで破壊された場合、再び舞い戻るぞ！

ゾンビ・マスター

墓地に存在するアンデット族を特殊召喚する強力効果。

真紅眼の不死竜

あのカードがアンデット化!?

戦闘で破壊したアンデット族モンスターを、自分のもののように操れるぞ!!

5月2日『遊戯王GX 3巻』発売!!

410円（税込）

デュエル・アカデミアで行われるデュエル大会が佳境に!!

十代たちの熱きデュエルが楽しめるマンガ版『GX』の最新刊がついに登場!! アカデミアの頂点を決めるデュエル大会から、目を離すなッ!!

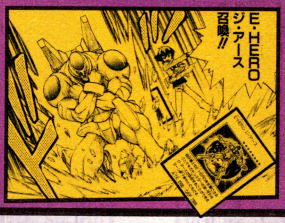

同梱カードは「ハネクリボーLV9」

特殊召喚条件がかなり簡単なので、すぐに召喚できるぞ！

「DT」徹底解明！スピードデュエルでシンクロ召喚!!

条件をそろえれば「DT」でもシンクロ召喚が可能だぞ！本誌同梱の「サイバー・ドラゴン」や第1弾収録カードを操って、強力な高レベルシンクロモンスターを召喚せよ!!

カード 第1弾稼働中

●メーカー／KONAMI ●ジャンル／対戦型カードゲーム ●価格／1プレイ100円（税込）※1プレイで1枚カード払い

本誌同梱「サイバー・ドラゴン」活用術を伝授!!

自身を特殊召喚する強力な効果を持っているので、攻撃の他にもシンクロ素材やリリースとして活用できる便利なモンスターだ。ここでその使い方をマスターしよう!!

サイバー・ドラゴン

単体で強力効果!!

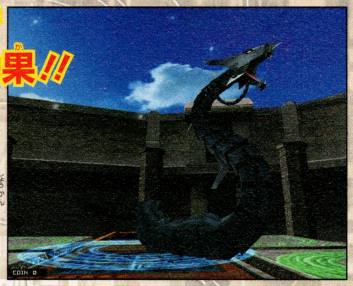

➡すぐに召喚できるモンスターの中では攻撃力がずば抜けて高く、優秀なアタッカーなのだ。

シンクロ素材にも最適!!

「サイバー・ドラゴン」の効果は特殊召喚扱いなので、手札に他のモンスターがいれば通常召喚が可能!! 一気に2体のモンスターがそろうのでシンクロ召喚も狙える!!

特殊召喚して!!

さらに通常召喚!!

2体のモンスターでシンクロを決める!!

➡レベル2チューナーを使えば一気にレベル7をシンクロ召喚できるぞ!!

「サイバー・ドラゴン」を使って隠しデッキを出現させよう!!

上の2枚のカードをスキャンさせれば、「サイバー・ドラゴン」の力を最大限に発揮できる特別なデッキが出現するぞ!!

サイバー・ドラゴン

エヴォリューション・バースト

デッキ名 サイバー・エヴォリューション

- ■プロト・サイバー・ドラゴン
- ■サイバー・フェニックス
- ■サイバー・ヴァリー
- ■ビッグバン・シュート
- ■リミッター解除
- ■サイバネティック・ヒドゥン・テクノロジー
- ■サイバー・シャドー・ガードナー

「デュエルターミナル」でシンクロ召喚を狙え!!

第1弾「シンクロ覚醒!!」に収録されたシンクロモンスター&チューナーをドドンッと紹介!
スキャンさせてシンクロ召喚を決めるのだッ!!

シンクロモンスターは通常の3枚以外にもスキャン可能!

シンクロモンスターは、チューナーなどの他のモンスターや魔法・罠の3枚とは別に、追加でスキャンする事ができる!!

"スキャン完了"の文字が出現した後に、さらにシンクロモンスターをスキャンさせられるぞッ!!

シンクロモンスター

A・O・J カタストル

かなりの確率で効果が発揮できる。強力な破壊効果だ。

Xーセイバー ウルベルム

レベル3や4のチューナーを使えば速攻召喚が可能。

フレムベル・ウルキサス

貫通能力と相性が良い攻撃力UPの2つの能力だ!

ミスト・ウォーム

「霞の谷」の特徴である、手札に戻す効果を持つぞ。

氷結界の龍 ブリューナク

手札の数だけフィールドのカードを除去できるぞ!!

チューナー

Xーセイバー エアベルン

手札を捨てさせる効果は「DT」では特に強力だ!

フレムベル・マジカル

効果を持つ上にレベルも高い便利なモンスターだぞ。

霞の谷の戦士

レベル4のチューナーはそれだけでもかなり強力だ。

霞の谷の祈祷師

最大1700の攻撃力で、アタッカーとしても活躍可能。

氷結界の術者

高レベルの攻撃をストップする効果で身を守ろう。

フィールドに素材をそろえシンクロ召喚!!

OCGと同じように召喚したいシンクロモンスターのレベルと素材のレベル合計をそろえよう。

⬆条件がそろうと画面右側に"シンクロ召喚"のアイコンが出現するぞ!!

シンクロ召喚用 オススメスキャンカード!

シンクロ召喚に適した3枚のカードを、シンクロモンスターと合わせて紹介!! これらのカードをスキャンさせてキミだけのシンクロ召喚デッキを完成させろ!

低レベル中心で速攻シンクロ!!

レベル2以下のモンスターを活用し、レベルの調整を容易にしよう! 攻撃力の低さは罠カードでカバーするのだ。

シンクロモンスターはコレ!

A・O・J カタストル

レベルが5なので、低レベルデッキでも召喚しやすい。効果も強力だぞ!

+

攻撃の無力化

フレムベル・ドラグノフ

ガード・オブ・フレムベル

高レベルで一撃必殺

本誌同梱の「サイバー・ドラゴン」とレベル2チューナーを組み合わせたデッキ。上級カードをシンクロ召喚だ!

シンクロモンスターはコレ!

X-セイバー ウルベルム

レベル7のシンクロモンスター。召喚が難しいだけあって効果も強力だぞ。

+

A・O・J ルドラ

氷結界の術者

サイバー・ドラゴン

レベルを合わせていつでもシンクロ!!

同じレベル3のモンスターでデッキを統一できれば、レベル6のシンクロモンスターを簡単にシンクロ召喚できるぞ。

シンクロモンスターはコレ!

氷結界の龍 ブリューナク

レベル6で強力な効果を持つ。このデッキならいつでも召喚可能だぞ!

+

X-セイバー エアベルン

霞の谷の祈祷師

ブリザード・ウォリアー

選択デッキの秘密を公開!!

シンクロにオススメの4デッキ!!

シンクロ召喚を目指すなら、低レベルのモンスターが多く含まれているデッキを使おう!

召喚調整

異次元トレーナー
一刀両断侍
電磁蚊
道連れ
重力解除
イタクァの暴風
陽動作戦

一抹の炎

一刀両断侍
きつね火
時の魔術師
サイクロン
月の書
闇の護封剣
道連れ

戦闘制限

異次元トレーナー
きつね火
アクア・マドール
フリント
暗黒の扉
鉄壁の布陣
アヌビスの裁き

パワー・トリオ

ジェリービーンズマン
ハウンド・ドラゴン
音速ダック
魔の試着部屋
魂喰らいの魔刀
サイクロン
粘着落とし穴

全15種のデッキからランダムで6種が登場

スピードデュエルのデッキ選択に出現するデッキは、ランダムで登場する。お気に入りのデッキを数種類見つけておくと選択に迷わないぞ!

← スキャンしたカードと相性の良いデッキを探そう。

スピードデュエル隠しデッキ公開！

隠し要素でデュエルに勝利せよ!!

スピードデュエルの隠しデッキ&アクションデュエルのコンボ出現条件を大公開!! 隠しデッキはスキャンするカードが、アクションデュエルではカードの発動順が鍵だぞ。

レッドアイズ・バーニング

- ワイバーンの戦士
- リトル・ウィンガード
- ロケット戦士
- 黒竜の雛
- 迷える仔羊
- 鎖付きブーメラン
- 時の機械−タイム・マシーン

通常モンスター中心の攻撃力が高めなデッキ。「黒炎弾」の効果で大ダメージを狙え!!

スキャンカード

黒炎弾

真紅眼の黒竜

魔導剣士の胎動

- アクア・マドール
- 熟練の白魔導師
- 熟練の黒魔術師
- マジックブラスト
- 軽量化
- 漆黒のパワーストーン
- 奇跡の復活

魔力カウンターを軸にした戦術が楽しめる。強力な魔法使い族で相手モンスターを粉砕!!

スキャンカード

バスター・ブレイダー

ブラック・マジシャン

おジャマ・アタック

- おジャマ・グリーン
- おジャマ・ブラック
- ギゴバイト
- もけもけ
- おジャマ・デルタハリケーン!!
- 魔の試着部屋
- カオス・バースト

3種の「おジャマ」が操れる。必要なカードは1枚だけなので、簡単に出現するはずだ。残り2枚のスキャンカードで勝利を目指せ!!

スキャンカード

おジャマ・イエロー

増幅する魔力

- アクア・マドール
- ブラック・マジシャン・ガール
- 熟練の黒魔術師
- 拡散する波動
- 賢者の宝石
- マジシャンズ・クロス
- 六芒星の呪縛

「ブラック・マジシャン」を中心としたデッキ。「マジシャンズ・クロス」の一撃で勝利だ!!

スキャンカード

黒・魔・導

ブラック・マジシャン

3枚スキャン！ ブレス・オブ・ブルーアイズ

「カイバーマン」や「カイザー・シーホース」を使えば「青眼の白龍」の速攻召喚が可能。「攻撃の無力化」などのサポートカードも充実！

- ブラッド・ヴォルス
- カイザー・シーホース
- ブレイドナイト
- 正義の味方　カイバーマン
- エネミーコントローラー
- 亜空間物質転送装置
- クロスソウル

スキャンカード

青眼の白龍

滅びの爆裂疾風弾

攻撃の無力化

HERO's ルクス

- E・HERO スパークマン
- E・HERO アナザー・ネオス
- ダンディライオン
- フェイク・ヒーロー
- ヒーロー・マスク
- ネオス・フォース
- ヒーローバリア

「ネオス」をサポートするカードが大量に登場。「ダンディライオン」をリリースして召喚だ。

スキャンカード

ラス・オブ・ネオス

E・HERO ネオス

精霊の力

- E・HERO スパークマン
- E・HERO エッジマン
- ダンディライオン
- ヒーロー・マスク
- クリボーを呼ぶ笛
- ヒーロー見参
- 異次元トンネル−ミラーゲート−

高レベル「E・HERO」が投入されているので、墓地に送り「バーサーカークラッシュ」だ。

スキャンカード

バーサーカークラッシュ

ハネクリボー

「デュエルターミナル」の隠し要素とは…!?

通常選択できるデッキとは違うデッキや、強力な一撃を加えられるコンボが隠し要素として存在するぞ！

スピードデュエル ― 隠しデッキ

スキャンしたカードによってデッキが出現!!

スキャンしたカードの組み合わせによりデッキ選択で新たなデッキが登場!!

アクションデュエル ― コンボ

一定のアクションでコンボが決まる!!

デュエル中に一定の条件を満たすとコンボリールが出現してコンボが出せる。

アクションデュエルコンボ公開!!

滅びの爆裂疾風弾

↑コンボに使ったレベルゲージ×800Pのダメージ！

滅びの爆裂疾風弾

青眼の白龍

エヴォリューション・バースト

↑コンボに使ったレベルゲージ×500Pのダメージ！

エヴォリューション・バースト

サイバー・ドラゴン

決められた手順でカードを発動せよ!!

特定のカード2枚をスキャンすると下段のバーに必殺技アイコンが!! さらにスキャンさせたカードをモンスター→魔法の順に使うと強力コンボが発動するぞ!!

カード1発動 → カード2発動 → コンボリール発生 → その時にあるレベルゲージをすべて使ってコンボが発動するのだ!!

精霊の守り

ダメージ無効のコンボもある!!

↑発動時に使ったレベルゲージが多いと効果も長い。

下の2枚で連続攻撃すれば相手の攻撃が一定時間無効になるコンボ発生。発動順は関係ないぞ。

黒・魔・導

↑コンボに使ったレベルゲージ×500Pのダメージ！

黒・魔・導

ブラック・マジシャン

一定のアクションでコンボが決まる!!

①チューナーと②その他のモンスター、③シンクロモンスターをスキャンし、左の順に攻撃するとコンボが発生!!

シンクロ覚醒!!

チューナー攻撃 → モンスター攻撃 → シンクロモンスター攻撃

↑シンクロモンスターの攻撃力分のダメージを与えるぞッ!!

氷結界の術者

霞の谷の雷鳥

フレムベル・ウルキサス

決められた順番で攻撃するとコンボ発生!!

この他にも、隠しデッキやコンボはまだまだあるぞ!!

この他にも、スキャンした組み合わせで出現する隠しデッキや一定の条件を満たすと発生するコンボはたくさんあるぞ!!

第1弾「シンクロ覚醒!!」収録カード完全公開!!

全30種の新カードをイラスト付きで紹介!!

第1弾にはチューナーやシンクロモンスターを中心に、魅力的な新カードが大量登場!! そのすべてのカードを、能力と共に紹介していくぞ！

DT01-JP025
A・O・J ルドラ

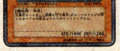

「ガラドホルグ」を強化した効果。リリースを素早く用意しよう。

NORMAL

DT01-JP020
Xーセイバー エアベルン

レベル3で攻撃力が高く、さらにチューナーとしての能力も持つ。

SUPER RARE

DT01-JP015
霞の谷の戦士

戦闘で生き残れば、相手の強力モンスターを手札に戻せるのだ。

NORMAL

DT01-JP010
氷結界の番人ブリズド

手札を増強できるので、シンクロ素材以外にも使い道が多いカード。

SUPER RARE

DT01-JP026
ワーム・アポカリプス

リバース効果を持った第1の侵略者。強力な破壊効果を発揮するぞ。

NORMAL

DT01-JP021
Xーセイバー ウルズ

破壊したカードをデッキに戻す事で次の相手のドローを操作できる。

NORMAL

DT01-JP016
フレムベル・ドラグノフ

初期のLPが低いスピードデュエルでは貴重なダメージ源となるぞ。

NORMAL

DT01-JP011
ブリザード・ウォリアー

相手のデッキを確認できるので、戦術を先読みして対処できるぞ！

NORMAL

DT01-JP027
ワーム・バルサス

相手の低レベルモンスターを攻撃表示にして、戦闘ダメージを狙おう。

NORMAL

DT01-JP022
総剣司令 ガトムズ

他の「Xーセイバー」を強力にサポートする高レベル獣戦士族だ！

SUPER RARE

DT01-JP017
フレムベル・マジカル

「A・O・J」と一緒にフィールドにそろえる事で真価を発揮する。

NORMAL

DT01-JP012
氷結界の術者

他の「氷結界」と組み合わせる事で、強力な攻撃封じの能力を発揮。

RARE

DT01-JP028
ワーム・カルタロス

「ワーム」モンスターを手札に加えられるサーチ能力が脅威！

NORMAL

DT01-JP023
A・O・J クラウソラス

「DT」収録カードの中ではかなり高い攻撃力を持つモンスターだ。

NORMAL

DT01-JP018
ガード・オブ・フレムベル

レベル1ながら2000という高い守備力を誇るチューナーだ！

NORMAL

DT01-JP013
霞の谷の雷鳥

「霞の谷」の特徴である手札に戻す能力をコイツに使ってやろう！

NORMAL

DT01-JP029
ワーム・ディミクレス

リバースすれば攻撃力はなんと2000!! 戦闘で大活躍するぞ!!

NORMAL

DT01-JP024
A・O・J ガラドホルグ

光属性である「ワーム」を相手にする時には、頼もしい能力を持つ。

NORMAL

DT01-JP019
Xーセイバー アクセル

このカードを守りつつ、他の「Xーセイバー」で相手を攻めていこう。

NORMAL

DT01-JP014
霞の谷の祈祷師

「雷鳥」を手札に戻す事でデメリットなしで効果を発動できるぞ！

SUPER RARE

「DT」で手に入るカードには、すべてパラレル加工が施されているぞ！

DT01-JP045
エヴォリューション・バースト

「サイバー・ドラゴン」は召喚が容易なので発動も簡単にできるぞ！

RARE

DT01-JP042
ラス・オブ・ネオス

フィールドのカードをすべて破壊する、まさに必殺の一撃だッ!!

ULTRA RARE

DT01-JP033
フレムベル・ウルキサス

貫通能力を持つ上に、ダメージを与える度にパワーアップするぞ!!

RARE

DT01-JP030
ワーム・イーロキン

リバース効果を使い終わった「ワーム」を再び裏側守備にできるぞ。

SUPER RARE

DT01-JP043
機雷化

「ハネクリボー」の攻撃力を驚異的に上昇させる速攻魔法カード。

NORMAL

DT01-JP034
X－セイバー ウルベルム

手札を破壊する強力効果。召喚には高レベルチューナーを使おう。

ULTRA RARE

DT01-JP031
氷結界の龍 ブリューナク

レベルが低いためシンクロ召喚しやすく、効果もかなり強力だ!!

ULTRA RARE

DT01-JP044
バーサーカークラッシュ

「ハネクリボー」の攻撃力を驚異的に上昇させる速攻魔法カード。

NORMAL

DT01-JP035
A・O・J カタストル

ほとんどの属性を破壊できる。どんな強力モンスターも一撃粉砕!!

RARE

DT01-JP032
ミスト・ウォーム

第1弾では最高レベル。3体の素材を使わなければ召喚できないぞ。

ULTRA RARE

新カードの30種を含めた第1弾のすべてのカードをリストにしたぞ!! 手に入れたカードのチェックボックスをチェックして、どれだけ集めたのかを確認しよう。第1弾のコンプリートを目指すのだッ!!

「シンクロ召喚!!」全カードリスト！

No.	カード名	
DT01-JP035	A・O・Jカタストル	□
DT01-JP036	クロス・ソウル	□
DT01-JP037	悪魔のくちづけ	□
DT01-JP038	撲滅の使徒	□
DT01-JP039	滅びの爆裂疾風弾	□
DT01-JP040	黒・魔・導	□
DT01-JP041	黒炎弾	□
DT01-JP042	ラス・オブ・ネオス	□
DT01-JP043	機雷化	□
DT01-JP044	バーサーカークラッシュ	□
DT01-JP045	エヴォリューション・バースト	□
DT01-JP046	砂塵の大竜巻	□
DT01-JP047	弱体化の仮面	□
DT01-JP048	マジック・ジャマー	□
DT01-JP049	援軍	□
DT01-JP050	攻撃の無力化	□

No.	カード名	
DT01-JP018	ガード・オブ・フレムベル	□
DT01-JP019	X－セイバー アクセル	□
DT01-JP020	X－セイバー エアベルン	□
DT01-JP021	X－セイバー ウルズ	□
DT01-JP022	総剣司令 ガトムズ	□
DT01-JP023	A・O・Jクラウソラス	□
DT01-JP024	A・O・Jガラドホルグ	□
DT01-JP025	A・O・Jルドラ	□
DT01-JP026	ワーム・アポカリプス	□
DT01-JP027	ワーム・バルサス	□
DT01-JP028	ワーム・カルタロス	□
DT01-JP029	ワーム・ディミクレス	□
DT01-JP030	ワーム・イーロキン	□
DT01-JP031	氷結界の龍 ブリューナク	□
DT01-JP032	ミスト・ウォーム	□
DT01-JP033	フレムベル・ウルキサス	□
DT01-JP034	X－セイバー ウルベルム	□

No.	カード名	
DT01-JP001	青眼の白龍	□
DT01-JP002	ブラック・マジシャン	□
DT01-JP003	真紅眼の黒竜	□
DT01-JP004	おジャマ・イエロー	□
DT01-JP005	E・HERO ネオス	□
DT01-JP006	バスター・ブレイダー	□
DT01-JP007	クリボー	□
DT01-JP008	ハネクリボー	□
DT01-JP009	サイバー・ドラゴン	□
DT01-JP010	氷結界の番人ブリズド	□
DT01-JP011	ブリザード・ウォリアー	□
DT01-JP012	氷結界の術者	□
DT01-JP013	霞の谷の雷鳥	□
DT01-JP014	霞の谷の祈祷師	□
DT01-JP015	霞の谷の戦士	□
DT01-JP016	フレムベル・ドラグノフ	□
DT01-JP017	フレムベル・マジカル	□

最新ゲーム!!

アニメ『GX』の十代やヨハンたちと、タッグを組んでデュエルができる「TF」シリーズの最新作が登場!!
アカデミアを舞台とした衝撃デュエルの幕が明ける……!!

最後のデュエルが今、始まる…!!

『TF3』の強化Pointをチェック!

Point 1 登場カードが大幅増!!

なんと最新ブースター「TDGS」まで収録が決定!! SDやその他のフロク系カードも合わせれば、衝撃の収録カード枚数になるはずだ…!!

Point 2 キャラクターも勢ぞろい!!

十代やヨハン、明日香たちはもちろん、アニメ『GX』3年目から登場したキャラクターたちも完全再現!! 登場人物の数もシリーズ最大級だ!!

Point 3 デュエルシーンはさらに白熱!!

フルポリゴンで描かれるデュエルシーンはさらに白熱し、大型モンスターの召喚シーンも特別エフェクトで展開されるぞ!! その目で確かめろ!!

アカデミア島の運命をかけた決闘!!

YU-GI-OH! 遊戯王 デュエルモンスターズ WORLD CHAMPIONSHIP 2008

ゲーム

絶賛発売中

- ●ニンテンドーDS
- ●メーカー／KONAMI
- ●ジャンル／対戦型カードゲーム
- ●価格／5229円（税込）

Dイメージコザッキー

➡魔界言語学の権威「コザッキー」。デュエルの腕前も確かなものだぞ!!

2008年5月のDL情報!!

Wi-Fiを使ってアクセスしてDLできる最新カードやDイメージを大公開!! 強力カードや対戦相手を手に入れて、キミの「WCS2008」をパワーアップだ!!

国内&世界大会用の禁止制限リストをWi-Fiと公式HPにて公開中!
今からデッキを作り込み、世界へ挑戦だ!
公式HP：http://www.konami.jp/gs/game/yugioh_wcs2008/

Yu-Gi-Oh-Koku SYNCHRO N TACTICS

ついに公開!『遊☆戯☆王』アカデミアを舞台に

YU-GI-OH! 遊☆戯☆王 デュエルモンスターズ GX TAG FORCE タッグフォース 3

←前作と変わらず能天気な十代だが、今作ではこれまでにないピンチを迎える…!?

ゲーム
- 発売日未定
- ●プレイステーション・ポータブル
- ●メーカー／KONAMI
- ●ジャンル／対戦型カードゲーム
- ●価格／未定

十代の身に何が…!?

↑漆黒の甲冑に身を包んだ十代を、暗闇の淵から救い出すのだッ!!

⬇超強力な効果を秘めた最新カードたちが大量登場!!

あのカードも登場!?

DL可能カードリスト

5月1日 冥府の使者ゴーズ	5月17日 カイザー・シーホース
5月2日 天罰	5月18日 暗黒の海竜兵
5月3日 裁きの代行者 サターン	5月19日 サファイアドラゴン
5月4日 森の番人グリーン・バブーン	5月20日 ジェネティック・ワーウルフ
5月5日 ドリルロイド	5月21日 我が身を盾に
5月6日 毒蛇神ヴェノミナーガ	5月22日 暗黒界の軍神 シルバ
5月7日 電撃網	5月23日 D-HERO ダッシュガイ
5月8日 炎帝テスタロス	5月24日 未熟な密偵
5月9日 UFOタートル	5月25日 サイレント・ソードマンLV3
5月10日 ヴォルカニック・バレット	5月26日 サイレント・ソードマンLV5
5月11日 ヴォルカニック・バックショット	5月27日 サイレント・ソードマンLV7
5月12日 ヴォルカニック・エッジ	5月28日 グラヴィティ・バインド-超重力の網-
5月13日 ヴォルカニック・ハンマー	5月29日 魔のデッキ破壊ウイルス
5月14日 ヴォルカニック・デビル	5月30日 炸裂装甲
5月15日 ブレイズ・キャノン	5月31日 カオス・エンド
5月16日 ブレイズ・キャノン-トライデント	

カードDL

5月のDLカードは「ヴォルカニック」や「毒蛇神ヴェノミナーガ」など、強力なモンスターが目白押しだぞッ!!

←条件を満たすとデュエルに勝利できる衝撃の効果を持ったモンスター。

詰めデュエル

激ムズの詰めデュエルが今月もDLに登場する!! 与えられたすべてのカードを利用して、キミの経験と知恵を試すのだッ!!

YU-GI-OH! 遊戯王 ONLINE DUEL EVOLUTION

最新DPのデッキを大公開!!

『ONLINE』最新情報特集!!

全世界の決闘者とデュエリストが楽しめる「ONLINE」最新情報を公開！ 電脳世界で勝利せよッ!!

▷▷▷ゲーム 絶賛稼働中 ●メーカー／KONAMI
●対応OS／WIN2000／XP／Vista
●1デュエルパス300円 ●URL／www.yugioh-online.net

最新のDPを使えば1回目には下の40枚デッキがもらえる。破壊されると魔法・罠になる「宝玉獣」中心のデッキだ。

▶▶▶デッキレシピ

- ▶宝玉獣 ルビー・カーバンクル
- ▶宝玉獣 アメジスト・キャット
- ▶宝玉獣 エメラルド・タートル
- ▶宝玉獣 トパーズ・タイガー
- ▶宝玉獣 アンバー・マンモス
- ▶宝玉獣 コバルト・イーグル
- ▶宝玉獣 サファイア・ペガサス
- ▶究極宝玉神 レインボー・ドラゴン
- ▶幻銃士
- ▶グレイブ・スクワーマー
- ▶マグナ・スラッシュドラゴン
- ▶グラビ・クラッシュドラゴン
- ▶龍脈に棲む者
- ▶百獣王 ベヒーモス
- ▶またたびキャット
- ▶またたびキャット
- ▶激昂のミノタウルス
- ▶激昂のミノタウルス
- ▶レスキューキャット
- ▶ツイスター
- ▶宝玉の導き
- ▶レア・ヴァリュー
- ▶宝玉の恵み
- ▶宝玉の氾濫
- ▶宝玉の契約
- ▶フィールドバリア
- ▶虹の古代都市−レインボー・ルイン
- ▶テラ・フォーミング
- ▶魔導師の力
- ▶マジック・ガードナー
- ▶野性解放
- ▶非常食
- ▶つまずき
- ▶つまずき
- ▶八式対魔法多重結界
- ▶宝玉の祈り
- ▶キャトルミューティレーション
- ▶激流葬
- ▶誘発召喚
- ▶サンダー・ブレイク

このDP1枚で、「ONLINE」のデュエルを30回も楽しむことができるのだ!!

Key Card

究極宝玉神レインボー・ドラゴン

7種の「宝玉獣」たちを集め、虹色の巨竜を召喚するのだ!!

宝玉獣ルビー・カーバンクル

「宝玉獣」を大量に特殊召喚する強力な効果を持っている。

TPランキングシーズン6が終了!!

優勝商品!! 運命の女王エターニア

イベントなどで稼いだポイントの総数を競うTPランキングが終了!! ランキングの上位入賞者には、なんと好きなカードが贈呈されるのだッ!!

TPランキングとは…
期間中に“エボリューション・マッチ”などのイベントや、世界大会に出場して勝利すると一定のポイントがもらえる。このポイントが一番多い決闘者がそのシーズンの勝者となるのだ!!

シーズン6の優勝者には好きなカードの他にも超貴重なカードが!!

2回目以降の使用では超レアカードが!!

すでに「宝玉獣」デッキを手に入れたキミも、2回目以降にはランダムで下の強力カードが手に入るのだ!!

トーチ・ゴーレム

相手フィールドに特殊召喚するかなり変わった効果。攻撃を封じるカードと一緒に使おう。

- ▶カウンター・ジェム
- ▶宝玉の双璧
- ▶宝玉の解放
- ▶宝玉の樹
- ▶トーチ・ゴーレム
- ▶手札断殺

YU-GI-OH! 遊☆戯☆王V

ジェネレーションチェンジ!!

『5D's』スタートに合わせてカリスマ一新!?

なんとダメカリスマ・DA3人組に代わって、新たなカリスマが登場!? 窮地に立たされたDAがとった作戦とは……!!

十七夜シロ

ワタクシが十七夜シロ!! 紅一点ならぬ白一点ナノ～ネ!!

☆十代

ぼくが☆十代! 元気はつらつ、新主人公さ!

J・アトラス

オレ様がJ・アトラス! イケメンカリスマ決闘者だ!!

オレ達DAもイメージチェンジだ!!

ばばーーんっ

ちょっと待ったー!!

ジャンボ・牛尾

オレたちが本当のカリスマ「5C's」だ!! てめぇらみてーなエセカリスマに『遊☆戯☆王』最新情報は任せられないぜ!!

キング・ジャアク

もちろん、デュエルの腕前も負けはしないがな…!!

流星

デュエルに対する熱き思いなら、絶対に負けないぜ!!

今後は、新生DAを応援してくれよな!!

ぬぬぅ、1人を除いてカッコいい……。

しかも見てよあの衣装!! DA登場時の手作り感あふれる衣装とは大違いだよ!!

でも我々も黙って主役の座を渡せられないノ～ネ!! こうなったら……

KONAMI様に直接お願いして、ひいきしてもらうんだ!!

もしもしKONAMI様!?

あ～チ文句? キミたちDAはもうお払い箱だから! 次から出なくていいよ!

ガーン

いいぜ、デュエルで決着か!?

アキ役がいないという事は、ワタクシの出番は終わりそうにない～ネ!!!

今後の『遊☆戯☆王☆国』はオレたち「5C's」が引っ張っていくぜ!!

2008年5月21日発売

Vジャンプ7月特大号でOCGカード応募者全員大サービス実施!!

来月発売されるVジャンプでは、応募者の全員に4枚のカードがもらえる特大サービスを実施するぞ!! どんなカードになるのかはいまだ謎に包まれているが、強力な効果を持っていることは間違いナシッ!!

4枚入りのスペシャルパック!!

遊☆戯☆王情報局!!

新学期からも「遊☆戯☆王」には新しいアイテムが登場! 最新情報を逃さずGETしよう!

『遊☆戯☆王』関連書籍、続々登場!!

ついに佳境を迎えた『R』を始めとした「遊☆戯☆王」本が大量登場! 強力なOCGカードが同梱されているので、絶対に見逃すなよッ!!

マスターガイド2

絶賛発売中

ネオス・ワイズマン

E・HERO ゴッド・ネオス

1200円（税込）

遊☆戯☆王R 5巻

絶賛発売中

神禽王アレクトール

490円（税込）

遊☆戯☆王GX 3巻

5月2日発売

ハネクリボーLV9

410円（税込）

「デュエルターミナル」公式ホームページで最新情報をGET!!

ついに稼働開始となった「デュエルターミナル」の公式ホームページでは、ゲームの遊び方や設置しているお店のリストが確認できる!! 近所の設置店舗はここで調べよう!!

ルール解説

スピードデュエル&アクションデュエルのルールを確認できる。初心者のキミはここでルールを覚えてから「DT」に挑戦だ!

⬅しっかりルールを確認して有利にデュエルしよう。

設置店舗リスト

全国の「DT」設置店舗が調べられる。一番近くのお店を探し出して、さっそく遊びに行くのだッ!!

⬆設置店舗はどんどん増えているのでこまめにチェック!

URL：http://www.konami.jp/yugioh_dt/

遊☆戯☆王OCGデュエルモンスターズに関するお問い合わせは…遊☆戯☆王OCG事務局ナビダイアル

0570-001-573（平日…11時～19時、土・日・祝日…10時～18時）

公式HP http://www.yugioh-card.com/